



CONSEJO NACIONAL
DE **INVERSIONES**
HONDURAS

Resultados de la investigación
cualitativa y cuantitativa

“VALIDACIÓN DE LOS SECTORES PRIORIZADOS DE INVERSIÓN EN HONDURAS”



Agroindustria

Nota: La información, enunciados y cifras presentadas en este documento corresponden a apreciaciones del sector y no necesariamente representan estadísticas oficiales de país.

¿CÓMO SE DEFINIÓ

LA METODOLOGÍA DE LA INVESTIGACIÓN?



Se desarrolló el estudio “**VALIDACIÓN DE LOS SECTORES PRIORIZADOS DE INVERSIÓN DE HONDURAS**” mediante una investigación con un enfoque mixto (cualitativo y cuantitativo), reforzado con un estudio de fuentes secundarias con el objetivo de obtener una comprensión integral del ecosistema de inversión en Honduras, combinando análisis estadístico con percepción experta de actores clave.

DISEÑO METODOLÓGICO

Ambos estudios tuvieron un alcance a nivel nacional



CUALITATIVO:

- **Grupos focales:** 10 grupos focales, 2 por sector; 1 dirigido a funcionarios del sector público y otro a colaboradores privados, vinculados a los sectores estratégicos de inversión, energía, turismo, agroindustria, manufactura e infraestructura.
- **Entrevistas a profundidad:** 15 entrevistas a profundidad, 3 por sector a personalidades de alto nivel en la toma de decisión.



CUANTITATIVO:

- **Encuestas estructuradas:** 91 encuestas a medianos y altos contribuyentes.

Estas herramientas permitieron capturar tanto datos cuantificables como percepciones, experiencias y valoraciones estratégicas de los actores participantes.

Fecha de investigación: Noviembre 2025

¿POR QUÉ EL SECTOR AGRO?

SEGÚN LA MUESTRA

Hallazgos cualitativos del sector

APORTE ECONÓMICO:

El sector primario
representa
aproximadamente

1/3

del PIB nacional



T de desarrollo
donde las zonas norte,
centro y sur concentran
el mayor potencial
agroindustrial



Agrega valor a
las materias primas
y genera divisas



Contribución a la competitividad nacional

- El desarrollo agroindustrial impulsa mejoras en infraestructura vial, energética y logística.
- Contribuye a la seguridad alimentaria y nutricional.
- Promueve el desarrollo de programas educativos adaptados a necesidades productivas.
- 67 % de la población está en áreas rurales, el país con el mayor porcentaje de Centro América.



Reducción de la pobreza y mejora del bienestar

- El sector absorbe gran parte de la fuerza laboral no calificada.
- Mejora el acceso a alimentos de calidad.
- Los ingresos generados permiten a las familias mejorar sus condiciones habitacionales.
- Facilita el acceso a educación para los hijos de trabajadores del sector.



Contribución a la seguridad alimentaria

- Abastecimiento interno de alimentos, reduciendo la dependencia de importaciones.
- El desarrollo agroindustrial mejora indicadores de subempleo en áreas rurales y crea condiciones para exportar excedentes, generando divisas para el país.

HALLAZGOS CLAVE DE LA INVESTIGACIÓN NECESIDAD DEL SECTOR AGRO EN HONDURAS



Energía eléctrica estable, suficiente y competitiva.



Simplificación de trámites aduaneros.



Diversificar la matriz productiva.



Desarrollo logístico del transporte marítimo, terrestre y aéreo.



La transformación tecnológica del sector agroalimentario.



Impulsar procesos de industrialización y agregar valor en la producción.

SUBSECTORES/CADENAS DE VALOR CON POTENCIAL



Avícola



Snacks y alimentos procesados



Camarón y tilapia



Café con especialidad



Cacao



Cebolla y pimienta gorda



Vegetales



Apicultura



Lácteos

Problemas en las políticas públicas y en las estrategias vigentes:

- La falta de una política de Estado vinculante para el sector agroindustrial impide una coordinación efectiva entre las instituciones y limita el desarrollo sostenido del sector.
- Fragmentación de esfuerzos en materia de políticas públicas.
- Falta de socialización de las normativas y regulaciones, y errores en su aplicación.
- Debilidades en políticas ambientales.
- Falta de simplificación administrativa.
- Las leyes que otorgan beneficios fiscales presentan vacíos que perjudican a los productores locales frente a los importadores.
- Reto con las nuevas condiciones impuestas por la Unión Europea respecto a la deforestación.

Limitaciones:

- Baja inversión pública.
- La política pública se enfoca en métodos tradicionales de subsistencia.
- Migración y reducción de la mano de obrar rural.
- Disminución sostenida en la contribución del sector primario al PIB.
- Reducción significativa del financiamiento disponible, especialmente para el pequeño productor.
- Rezago de innovación y tecnificación

Desventajas competitivas:

- Altos costos de producción.
- Limitaciones arancelarias y normativas.
- Rezago en infraestructura.
- Altos costos logísticos.
- Limitada educación financiera.
- Tierra mal manejada.

Recomendaciones de la muestra para atraer inversión:

1. Ofrecer incentivos adicionales como:



Incentivos fiscales activos.



Licenciamiento ambiental ágil.



Simplificación administrativa.



Apoyo a la producción primaria.

2. Fortalecimiento sanitario.

3. Garantizar estabilidad normativa y protección a la inversión.

4. Asegurar al inversionista extranjero la posibilidad de repatriar utilidades en condiciones predecibles.

¿QUÉ OFRECE HONDURAS PARA ESTE SECTOR?

SEGÚN LA INVESTIGACIÓN

ECOSISTEMA DE APOYO

INSTITUCIONES SANITARIAS Y REGULATORIAS:

- Servicio Nacional de Sanidad e inocuidad Agroalimentaria (**SAG - SENASA**)
- Agencia de Regulación Sanitaria (**ARSA**)
- Instituto Nacional de Conservación Agroforestal (**ICF**)
- Servicio de Administración de Rentas (**SAR**)
- Dirección General de Pesca y Acuicultura (**DIGEPESCA**)

INSTITUCIONES FINANCIERAS:

- Banco Nacional de Desarrollo (**BANADESA**)
- Banco Central de Honduras (**BCH**)
- Comisión Nacional de Banca y Seguros (**CNBS**)
- Banca comercial y demás actores financieros que deben ampliar su cobertura y productos dirigidos al agro.

INSTITUCIONES RECTORAS:

- Secretaría de Agricultura y Ganadería (**SAG**), responsable de la política agrícola nacional.

INTELIGENCIA DE DATOS:

- Levantamiento de un nuevo censo agrícola, que incluirá datos desagregados por rubros como café, ganadería y aves.

POLÍTICAS ECONÓMICAS:

- Secretaria de Desarrollo Económico (**SDE**)

PROMOCIÓN E INVERSIONES:

- Consejo Nacional de Inversiones (**CNI**)

Ventajas competitivas agroindustriales de Honduras

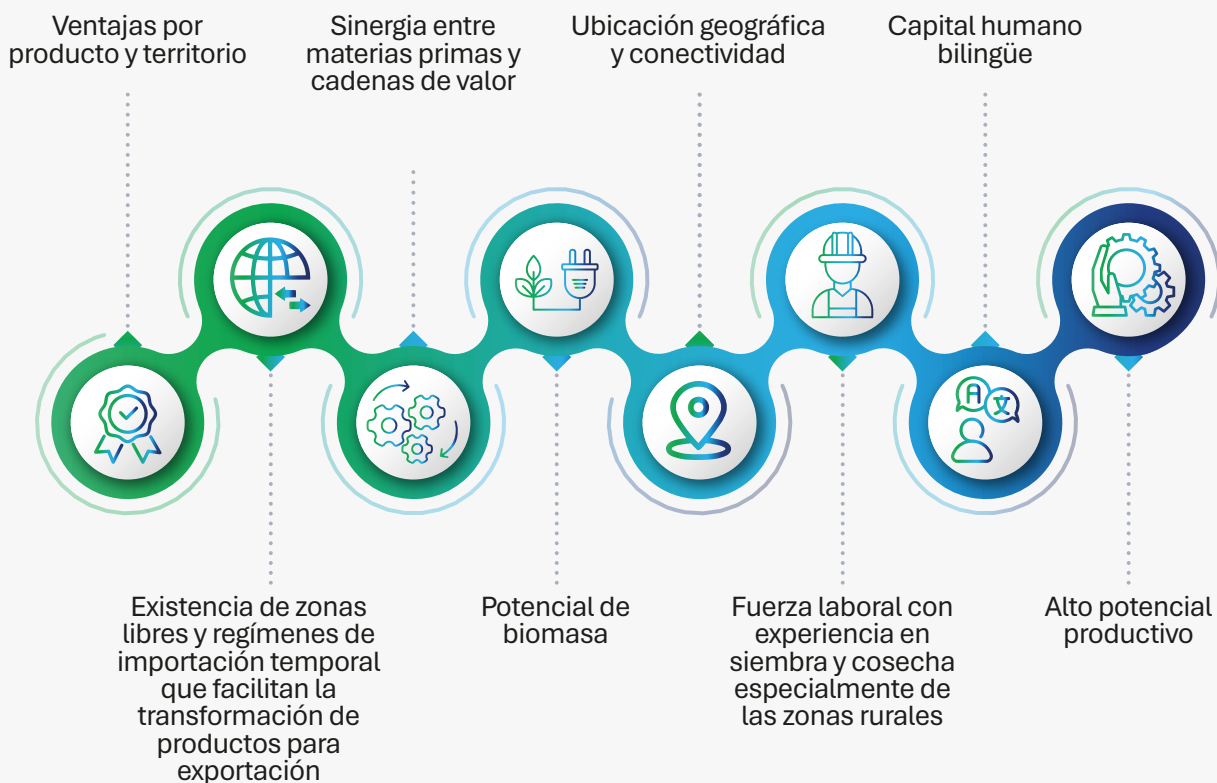

CONCLUSIONES

DE LA INVESTIGACIÓN CUANTITATIVA

Según nivel de importancia, la mayoría de encuestados coincidieron que

la **agroindustria** es el **3er** sector de mayor importancia nacional

La mayoría de encuestados coincidió que los 5 subsectores/cadena de valor con mayor potencial en la agroindustria son:



Los participantes consideran que el valor agregado que no se está explotando en agroindustria son las exportaciones en **derivados del cerdo (chicharrones y manteca), la extracción y exportación de aceite de palma, maderas y productos congelados derivados del agro.**

Recomendaciones del CNI al sector:



En materia de inversión

Se recomienda denominar el sector como “Agricultura y Procesamiento de Alimentos”, en coherencia con la Clasificación Industrial Internacional Uniforme (CIIU), integrando la producción primaria y la transformación industrial en una sola visión estratégica. Como subsectores prioritarios: cultivos permanentes; procesamiento de alimentos; acuicultura, pesca y pecuario; y plantaciones forestales comerciales, por su capacidad de generar valor agregado, empleo y encadenamientos productivos.



En materia de promoción

Fortalecer la Mesa Técnica para la Promoción de Inversiones del Sector Agroalimentario.



En materia legal

Realizar una política agroindustrial integral que promueva tecnología, innovación y valor agregado, integrando a MIPYMES y pequeños productores mediante capacitación, asistencia técnica y acceso a financiamiento. Reformar la normativa legal vigente, con el fin de consolidar estos programas, brindando seguridad jurídica y fortaleciendo el desarrollo sostenible del sector a nivel nacional.

Conoce más sobre el CNI



Guía sectorial de Agroindustria



Para acceder a los resultados de los demás sectores priorizados ingresa en:

www.cni.hn 

Email: info@cni.hn

Centro Cívico Gubernamental (CCG), torre 1, nivel 12
Tegucigalpa, M.D.C., Honduras

Oficina Regional San Pedro Sula:
Cámara de Comercio e Industrias de Cortés.

CONSEJO NACIONAL
DE INVERSIONES
HONDURAS